

Número do Artigo: 3569    

PROJUDI - Assinatura Digital Externa (off-line): Como assinar fora do sistema com o Certificado A3 (formato P7Z e P7S).

 Voltar  Aumentar Imagens  Diminuir Imagens

Procedimento 5.3: Assinatura Digital Externa (off-line): Como assinar fora do sistema com o Certificado A3 (formato P7Z e P7S).

Este procedimento trata mais precisamente da assinatura digital externa do PROJUDI, com o Certificado Digital A3 (*para assinatura externa com Certificado A1, clique aqui*). Ao concluir a assinatura digital, conforme as orientações contidas neste artigo, os arquivos assinados digitalmente receberão a terminação "P7Z" ou "P7S". Esses formatos de arquivos são especiais, o PROJUDI só reconhecerá que um arquivo externo está assinado digitalmente se estiver em um destes formatos.

Este tipo de assinatura externa é útil, pois dispensará a assinatura digital do usuário durante a inserção do arquivo no sistema PROJUDI. No momento da inclusão no sistema, os **documentos já serão reconhecidos como documentos assinados digitalmente**, dispensando nova assinatura.

Caso o usuário queira inserir e assinar digitalmente um arquivo, dentro do sistema PROJUDI, através da tela **INSERIR ARQUIVO**, o procedimento será outro. Esta inserção interna poderá ser realizada através da opção **DIGITAR TEXTO** (*saiba mais clicando aqui*) ou através da opção **SELECIONAR ARQUIVO** (*saiba mais clicando aqui*).

Para assinar um documento fora do PROJUDI, com o Certificado A3, deixando-o com a terminação "P7Z" ou "P7S", realize os seguintes procedimentos:

1) Abra a tela de login do PROJUDI. Para isto, **clique aqui** ou abra o endereço eletrônico do Tribunal de justiça do Estado do Paraná (www.tjpr.jus.br).

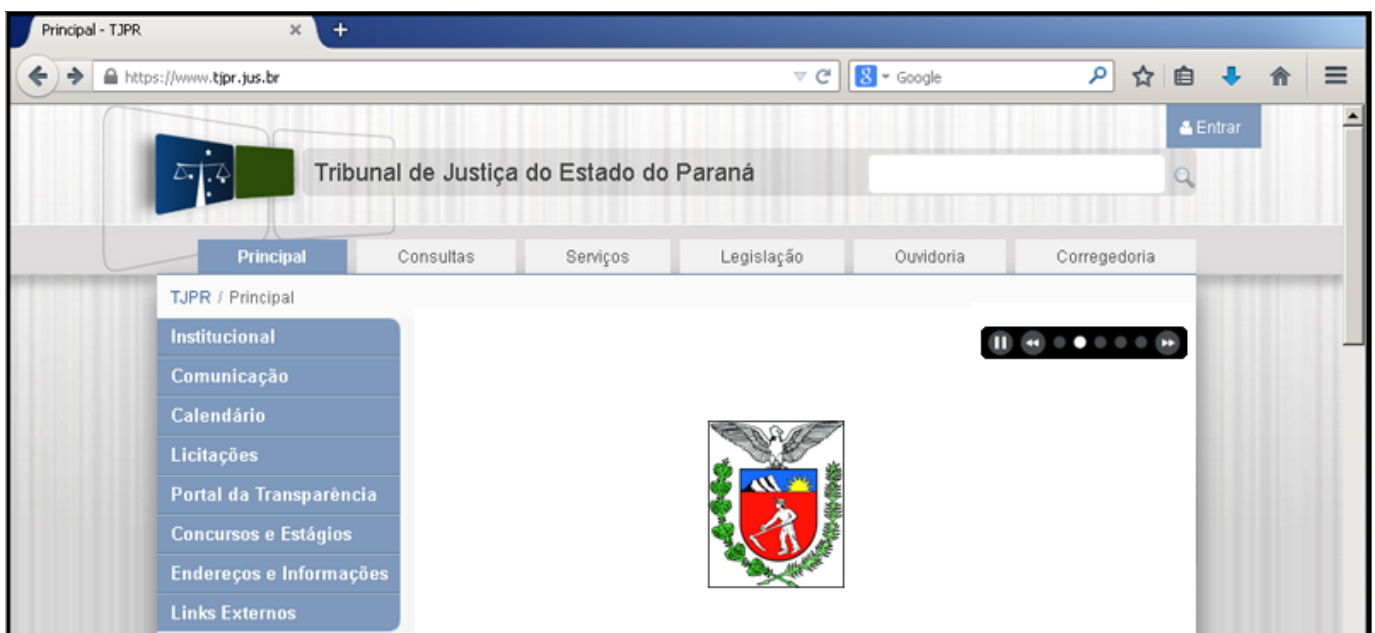

a) Uma vez no endereço eletrônico (*site do TJPR*), clique na opção SERVIÇOS, à esquerda da tela.

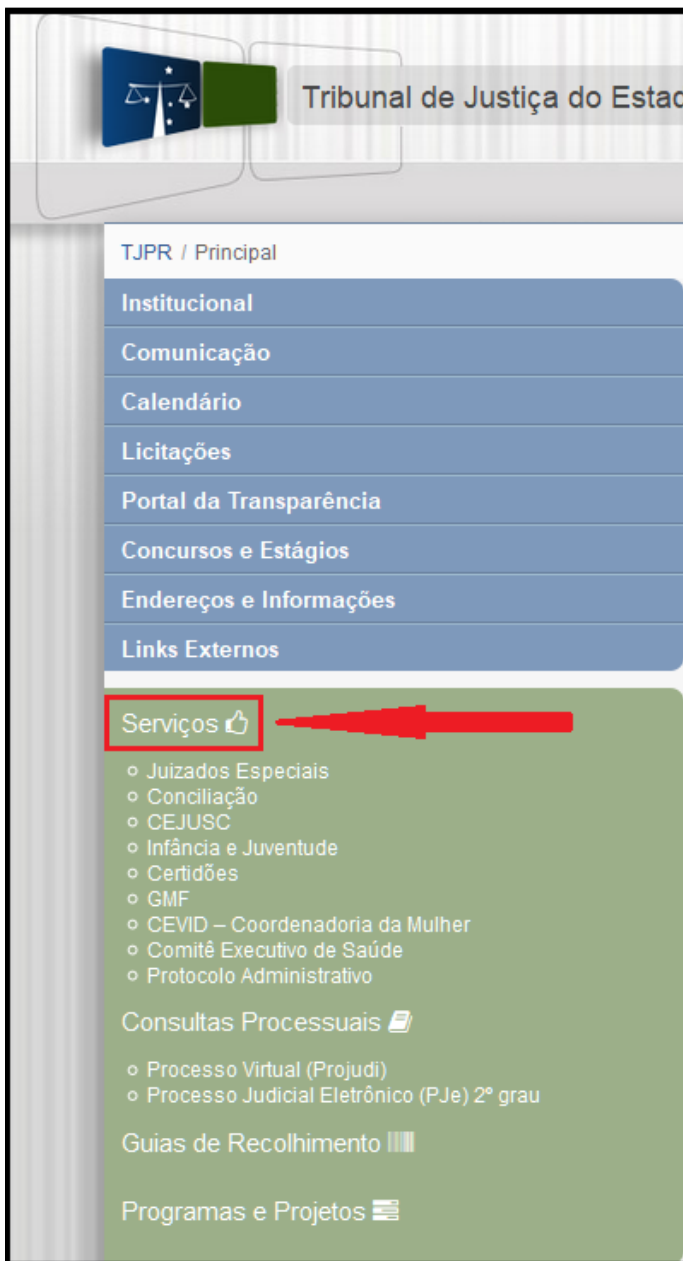

b) Logo após, será aberta uma nova tela com opções distintas, clique em **PROCESSO VIRTUAL PROJUDI**.

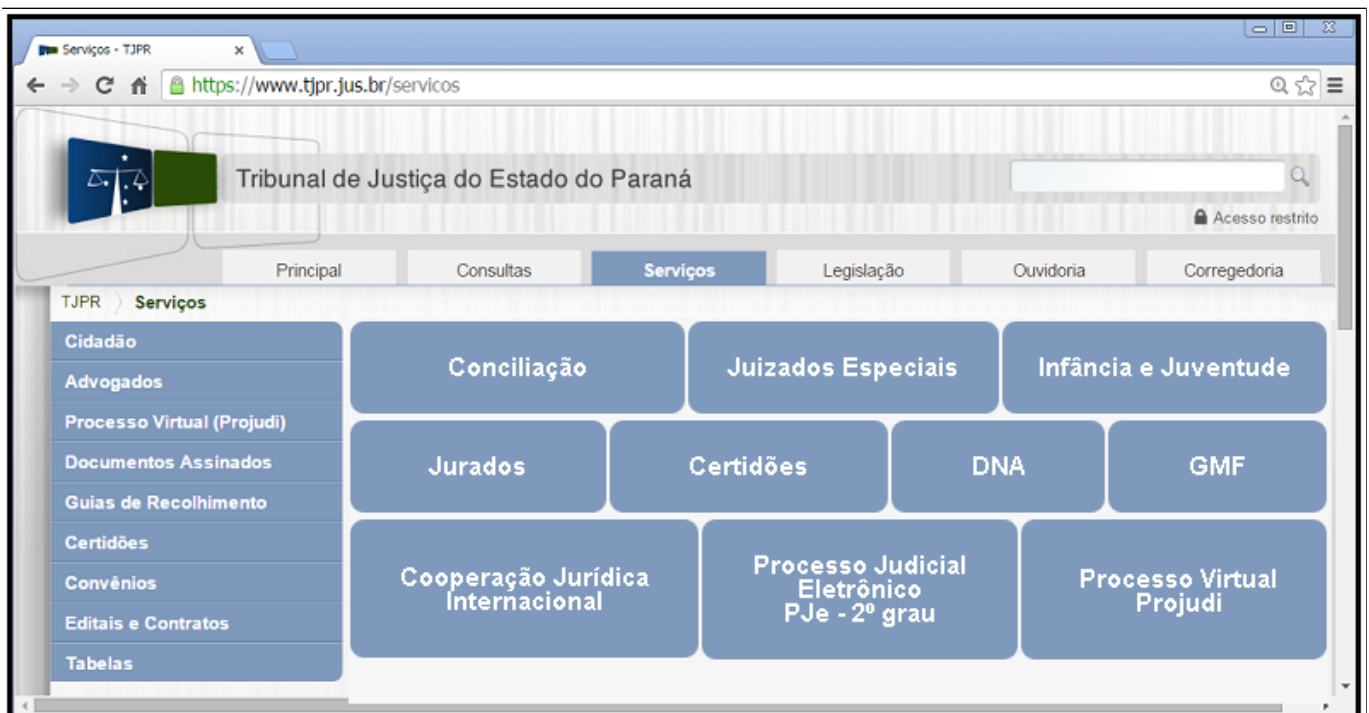

2) Será aberta a TELA DE LOGIN do PROJUDI.

Projudi - Processo Eletrônico do Judiciário do Paraná

Informações ao Advogado ⓘ

- Consulta Pública 📄
- Validação de Documentos 📄
- Processos Aptos a Julgamento 📄
- Parte em Processo 👤
- Legislação 📖
- Softwares Requeridos 📄
- Estatísticas 📊
- Histórico de Notícias 📄
- Histórico de Indisponibilidade 📄
- Ajuda ?
- Contato ✉

Acesso ao Sistema

Atenção: as partes que desejam acessar seus processos devem fazer o login no sistema clicando [aqui](#).

Login:

Senha:

[Esqueci a senha]

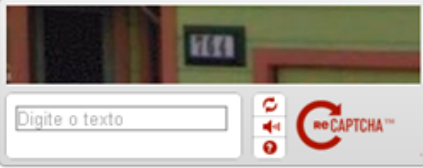

Digite o texto

Observações sobre o captcha:

- O captcha tem como objetivo aumentar a segurança no acesso ao sistema.
- As palavras devem ser digitadas na ordem em que aparecem. Caso não consiga distinguir bem as palavras, clique em  para trocá-las.

Notícias

- 06/04/2016 NOVO!** O Departamento de Tecnologia da Informação e Comunicação informa que no dia 08/04/2016 (sexta-feira) a partir das 22:00 horas até as 22:00 horas do dia 10/04/2016 (domingo), haverá interrupção do acesso a todos os sistemas de TI (Projudi e PJe inclusive), mensageiro, portal do TJPR (internet e intranet), e serviços de telefonia face a manutenção/atualização dos sistemas de comunicação de dados do datacenter.
- 23/03/2016** Em razão do Ofício-Circular n.º 30/2016, da Corregedoria-Geral da Justiça do Estado do Paraná, informamos que o Sistema PROJUDI foi readaptado nesta data na competência dos juzizados especiais, voltando a contabilizar os prazos em dias corridos, até que haja a formação de jurisprudência sobre o tema.
- 14/01/2015** Diante das inúmeras solicitações sobre o encaminhamento das cartas precatórias físicas originárias de processos físicos e de outro Estado. Informamos que, de acordo com o Ofício-Circular n.º 40/2012 da Corregedoria-Geral da Justiça do Paraná, orientando a aplicação do item 2.21.7.1 c/c e subitem 2.21.3.1.1, ambos do Código de Normas, as cartas precatórias encaminhadas por meio físico deverão ser recebidas pelo Cartório Distribuidor e por ele digitalizadas e enviadas eletronicamente para as serventias que utilizem o sistema Projudi.
- 14/10/2014** A OAB-PR realiza atendimento e fornece informações aos advogados através do e-mail projudi@oabpr.org.br ou através do telefone: (41) 3250-5700.

PROJUDI v4.14.0 (release 4.14.0.106)

3) No canto esquerdo da tela, clique em SOFTWARES REQUERIDOS.

Projudi - Processo Eletrônico do Judiciário do Paraná

Informações ao Advogado ⓘ

Consulta Pública 📄

Validação de Documentos 📄

Processos Aptos a Julgamento 📄

Parte em Processo 👤

Legislação ⚖️

Softwares Requeridos 📁

Estatísticas 📊

Histórico de Notícias 📄

Histórico de Indisponibilidade 📄

Ajuda ?

Contato ✉️

Acesso ao Sistema

Atenção: as partes que desejam acessar seus processos devem fazer o login no sistema clicando [aqui](#).

Login:

Senha:

[Esqueci a senha]

Notícias

- **06/04/2016 NOVO!** O Departamento de Tecnologia da Informação e Comunicação informa que no dia 08/04/2016 (sexta-feira) a partir das 22:00 horas até as 22:00 horas do dia 10/04/2016 (domingo), haverá interrupção do acesso a todos os sistemas de TI (Projudi e PJe inclusive), mensageiro, portal do TJPR (internet e intranet), e serviços de telefonia face a manutenção/atualização dos sistemas de comunicação de dados do datacenter.
- **23/03/2016** Em razão do Ofício-Circular nº 30/2016, da Corregedoria-Geral da Justiça do Estado do Paraná, informamos que o Sistema PROJUDI foi readaptado nesta data na competência dos juzizados especiais, voltando a contabilizar os prazos em dias corridos, até que haja a formação de jurisprudência sobre o tema.
- **14/01/2015** Diante das inúmeras solicitações sobre o encaminhamento das cartas precatórias físicas originárias de processos físicos e de outro Estado. Informamos que, de acordo com o Ofício-Circular n.º 40/2012 da Corregedoria-Geral da Justiça do Paraná, orientando a aplicação do item 2.21.7.1 c/c e subitem 2.21.3.1.1, ambos do Código de Normas, as cartas precatórias encaminhadas por meio físico deverão ser recebidas pelo Cartório Distribuidor e por ele digitalizadas e enviadas eletronicamente para as serventias que utilizem o sistema Projudi.
- **14/10/2014** A OAB-PR realiza atendimento e fornece informações aos advogados através do e-mail projudi@oabpr.org.br ou através do telefone: (41) 3250-5700.

PROJUDI v4.14.0 (release 4.14.0.106)

4) Será aberta a tela SOFTWARES REQUERIDOS. No campo SOFTWARES ÚTEIS, clique em ASSINADOR TJPR.

Projudi - Processo Eletrônico do Judiciário do Paraná

Softwares Requeridos

- **Mozilla Firefox:** navegador requerido para o perfeito funcionamento do Projudi.
- **Java:** tecnologia necessária para o funcionamento do assinador.
- **Adobe Reader:** visualizador de arquivos do tipo PDF.

Softwares Úteis

- **Assinador TJPR:** software que realiza a assinatura digital dos arquivos de maneira off-line.
- **doPDF:** ferramenta para converter documentos para o formato PDF.
- **PDFSAM Split and Merge:** ferramenta que divide um arquivo PDF em vários arquivos (selecionar a opção "32 bits Windows Installer" ou "64 bits Windows Installer", de acordo com o sistema operacional instalado). Manual em português [aqui](#).
- **WinFF:** ferramenta que converte arquivos de vídeo para o formato VP8 em um contêiner WebM, formato que é aceito para upload no sistema Projudi nas movimentações de audiências.

Informações Adicionais

Informações adicionais sobre a instalação dos softwares podem ser obtidas no site do **Processo Eletrônico da OAB/PR**.

5) Ao clicar em ASSINADOR TJPR (*Assinador Externo do PROJUDI*), dependendo da configuração do navegador de internet, ou será perguntado ao usuário se deseja executar ou realizar o download do Assinador Digital, ou será diretamente executado o Assinador Digital.

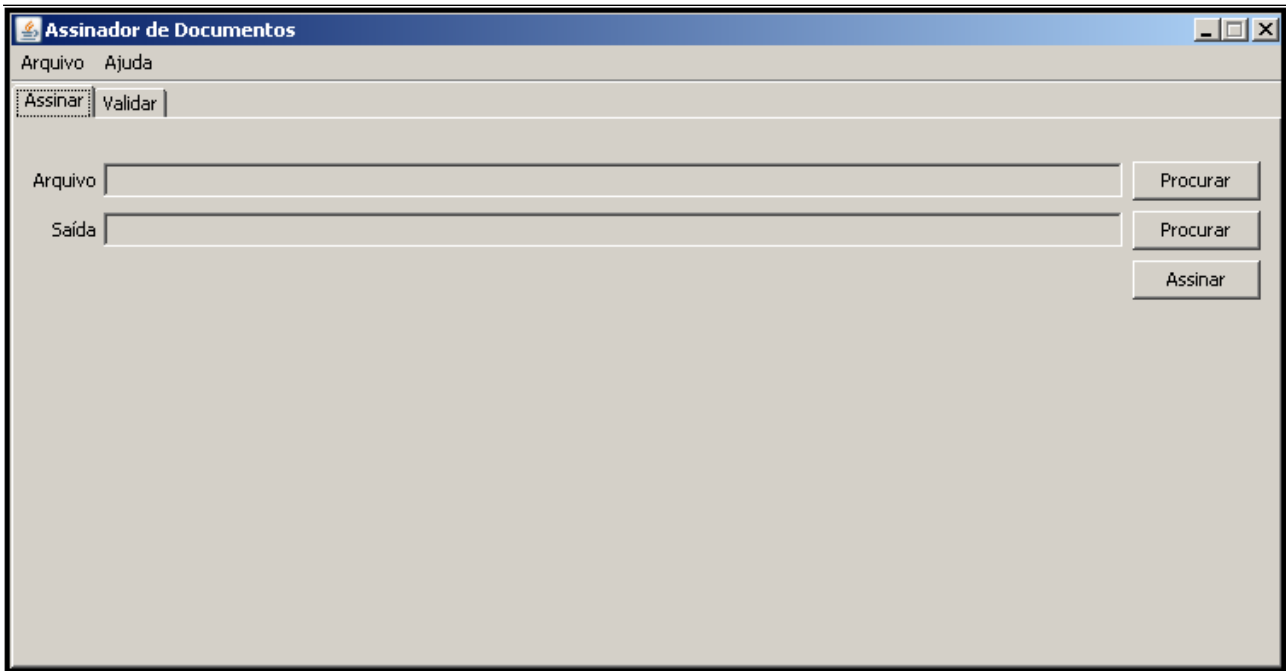

OBS: Repare que o **ASSINADOR EXTERNO DO PROJUDI** (disponível no site do PROJUDI) é diferente do **ASSINADOR DO TJPR** (disponível na rede do TJPR, através da Central de Software). Ambos são softwares de assinatura digital, porém, são e têm utilidades distintas. O **ASSINADOR EXTERNO DO PROJUDI** deixará os arquivos assinados por ele com a terminação "P7Z" ou "P7S", já o **ASSINADOR DO TJPR** não fará isso. O PROJUDI só reconhecerá arquivos assinados externamente que tenham a terminação "P7Z" ou "P7S". Arquivos assinados com o **ASSINADOR DO TJPR** não serão reconhecidos pelo PROJUDI como arquivos com assinatura digital válida, serão reconhecidos como um arquivo PDF normal, sem assinatura. Caso seja necessário, saiba mais sobre o **ASSINADOR DO TJPR** [clcando aqui](#).

6) Uma vez aberto o **ASSINADOR EXTERNO DO PROJUDI**, clique:

a) No campo ARQUIVO: Clique no botão PROCURAR. Será aberta a **tela de seleção de arquivos do WINDOWS**. Selecione o arquivo que será assinado digitalmente fora do sistema PROJUDI.

b) No campo SAÍDA: Clique no botão PROCURAR. Também será aberta a **tela de seleção de arquivos do WINDOWS**, todavia, nesta tela, selecione a pasta de destino do documento que será assinado digitalmente.

c) Logo após selecionar o arquivo a ser assinado e o seu local de destino, clique no botão ASSINAR. Se o cartão de assinatura digital estiver corretamente instalado, assim como o JAVA, o PROJUDI fará a leitura do cartão e solicitará a senha do cartão, a senha PIN.

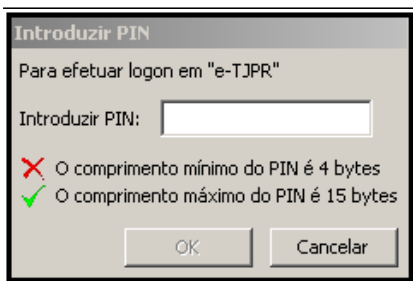

7) Insira a senha PIN. Se tudo ocorrer conforme o esperado, será aberta novamente a tela de confirmação de que o documento foi assinado com sucesso. Clique em OK.

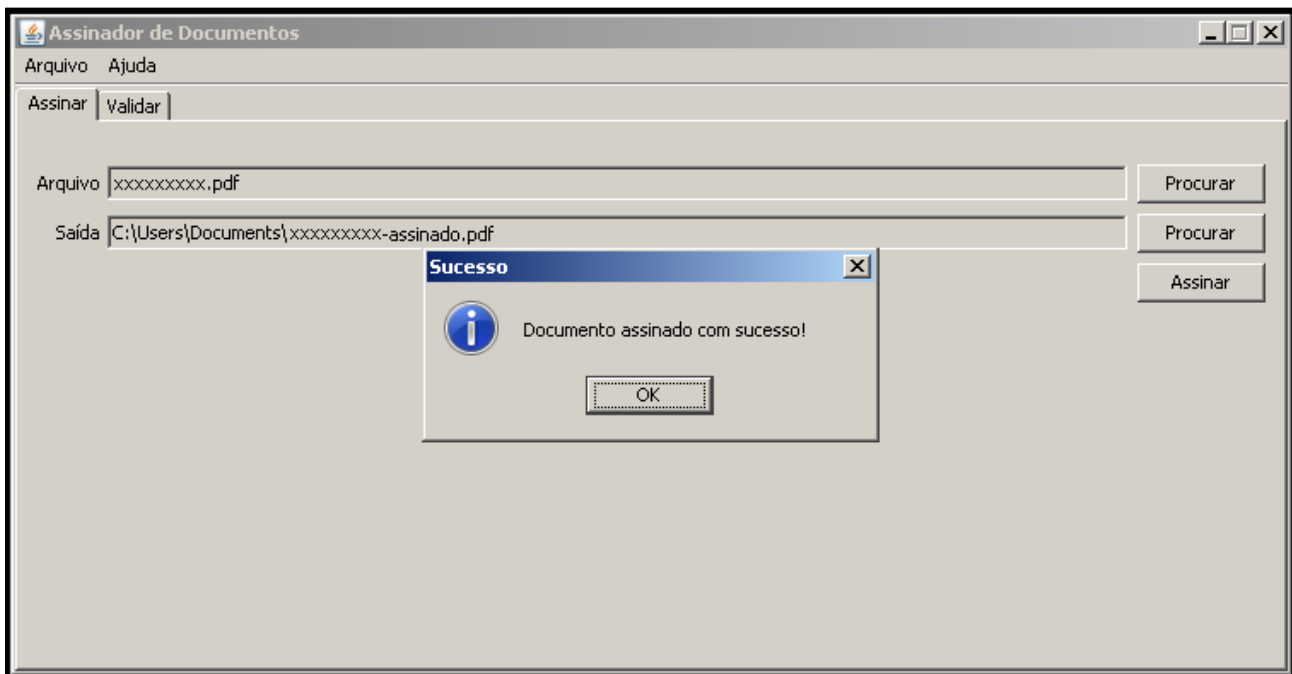

8) Verifique na pasta de destino se o arquivo foi assinado com sucesso. Repare que o arquivo assinado digitalmente pelo Assinador Externo do PROJUDI recebeu a terminação "-assinado.pdf.p7z".

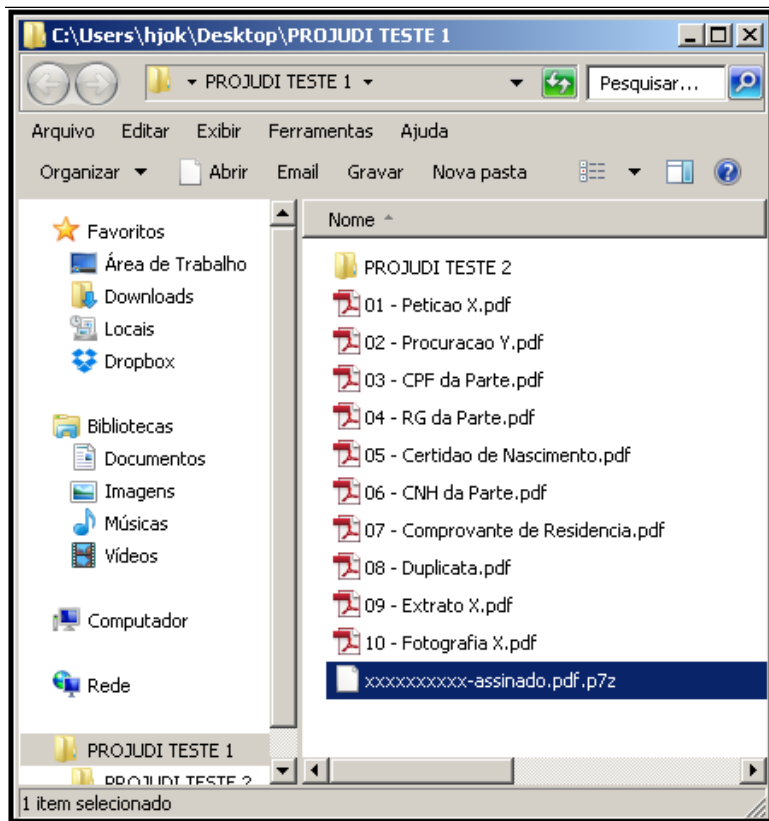

OBS: As terminações "P7Z" e "P7S" não são reconhecidas nativamente pelo WINDOWS. Somente alguns programas, assim como o PROJUDI, reconhecem e abrem ("leem") arquivos nos formatos "P7Z" e "P7S".

Versão do Artigo: 3
 Data de Criação: 25/04/2016
 Data de Atualização: 23/05/2018
 Setor(es) Responsável(eis): Administrador Base de Conhecimento

Artigos Relacionados

PJE (PROCESSO JUDICIAL ELETRÔNICO) - Verificação de Ambiente: Principais incidentes e soluções.
 PROJUDI - Assinar externamente para utilização no PROJUDI (formatos p7z e p7s).

Avaliação do Artigo

Para você, este artigo foi:

Nem um pouco útil



Não foi muito útil



Razoavelmente útil



Muito útil



Extremamente útil



Início

Voltar

Imprimir

Comentar